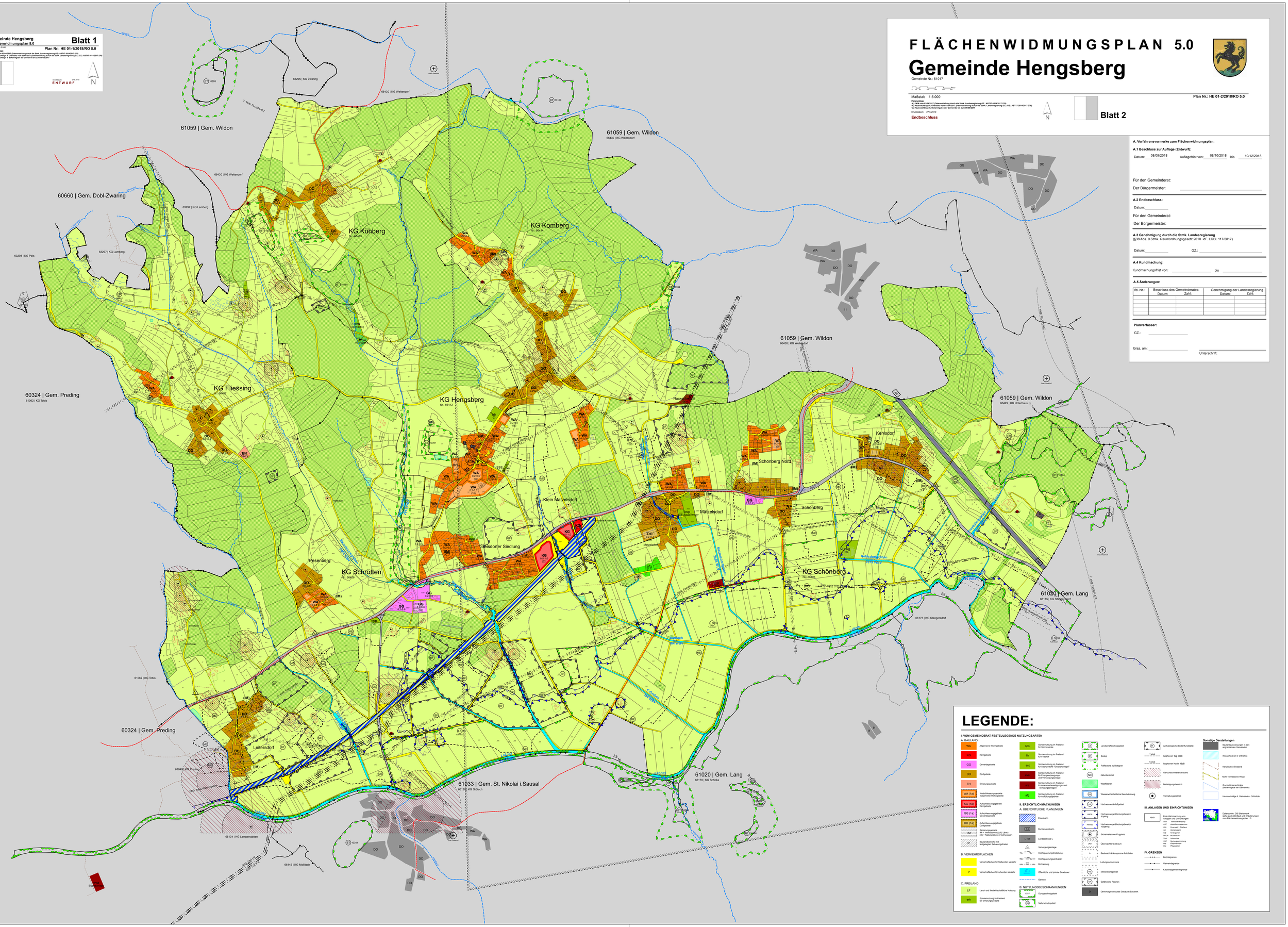
Gemeinde Hengsberg
Flächenwidmungsplan 5.0
Blatt 1
Maßstab: 1:5.000
Plan Nr.: HE 01-1/2018/RO 5.0
Rechtsgrundlagen:
A.) ÖREK vom 05/04/2017 (Datenverteilung durch die Stmk. Landesregierung GZ.: ABT17-3914/2017-279)
B.) Raumordnungsgesetz 2010 idgF. LGBl. 117/2017 (Datenverteilung durch die Stmk. Landesregierung GZ.: GZ.: ABT17-3914/2017-276)
C.) Hauptmerkmale b. Bekanntgabe der Gemeinde bis zum 09/08/2017
Druckdatum: 27.5.2019
ENTWURF
N
61059 | Gem. Wildon
60660 | Gem. Dobl-Zwaring
60324 | Gem. Preding
61062 | KG Tobis
63295 | KG Zwaring
63297 | KG Lamberg
63298 | KG Pöls
66430 | KG Weitendorf
66429 | KG Unterhaus
66175 | KG Stangersdorf
66170 | KG Schirka
66134 | KG Lamperstätten
66145 | KG Mollitsch
61033 | Gem. St. Nikolai i.Sausal
61020 | Gem. Lang
61049 | KG Preding
KG Kühberg
KG Komberg
KG Fliessing
KG Hengsberg
KG Schrötten
KG Schönberg
Klein Matzelsdorf
Matzelsdorf
Geisdorfer Siedlung
Pesenberg
Leitersdorf
Kehlsdorf
Schönberg
Schönberg Nord
Hacklberg
Sausal
Sausalbach
Kainach
Laßnitzbach
Mannsdorfer Bach
Kehlsdorfer Bach
Matzelsdorfer Bach
Pirkbach
Gleisdorf - Graz
Graz - Spielfeld Grenze
Graz - Wien
Graz - Wien - Budapest
Graz - Spielfeld Grenze
Graz - Wien - Budapest
Graz - Wien - Budapest
Graz - Wien - Budapest