Schöne, ruhige Wohnung

im sonnigen Teufenbach

- **60 m²**
- **teilweise möbiliert**
- **Küche neuwertig**
- **mit Balkon**

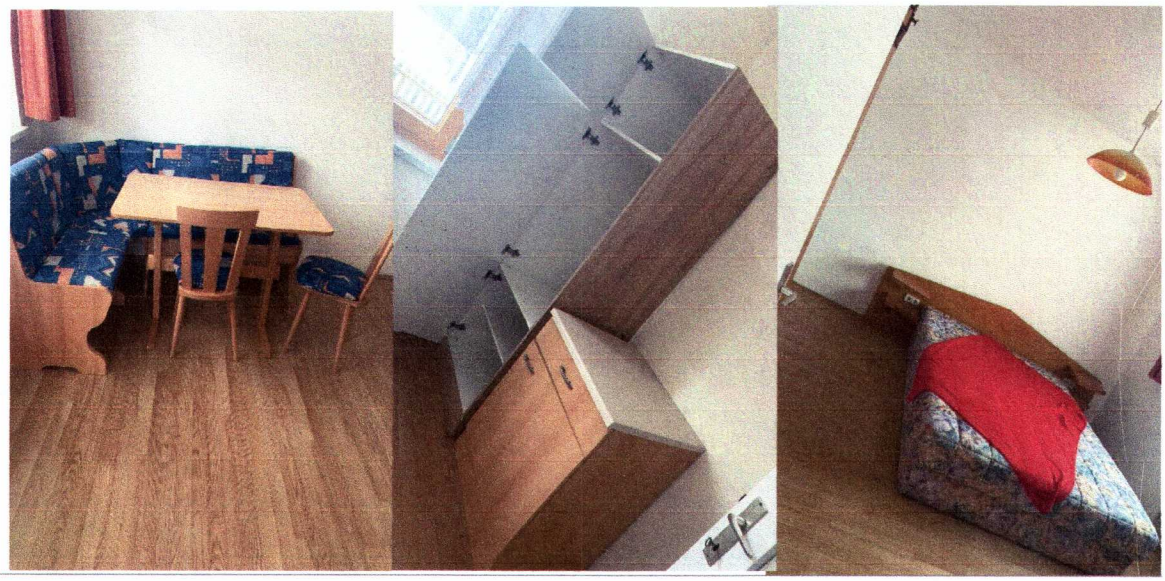

Haller Erich, Mariahof

0	0	0	0	0	0	0	0	0	0
6	6	6	6	6	6	6	6	6	6
5	5	5	5	5	5	5	5	5	5
0	0	0	0	0	0	0	0	0	0
8	8	8	8	8	8	8	8	8	8
8	8	8	8	8	8	8	8	8	8
1	1	1	1	1	1	1	1	1	1
2	2	2	2	2	2	2	2	2	2
5	5	5	5	5	5	5	5	5	5
6	6	6	6	6	6	6	6	6	6
0	0	0	0	0	0	0	0	0	0